

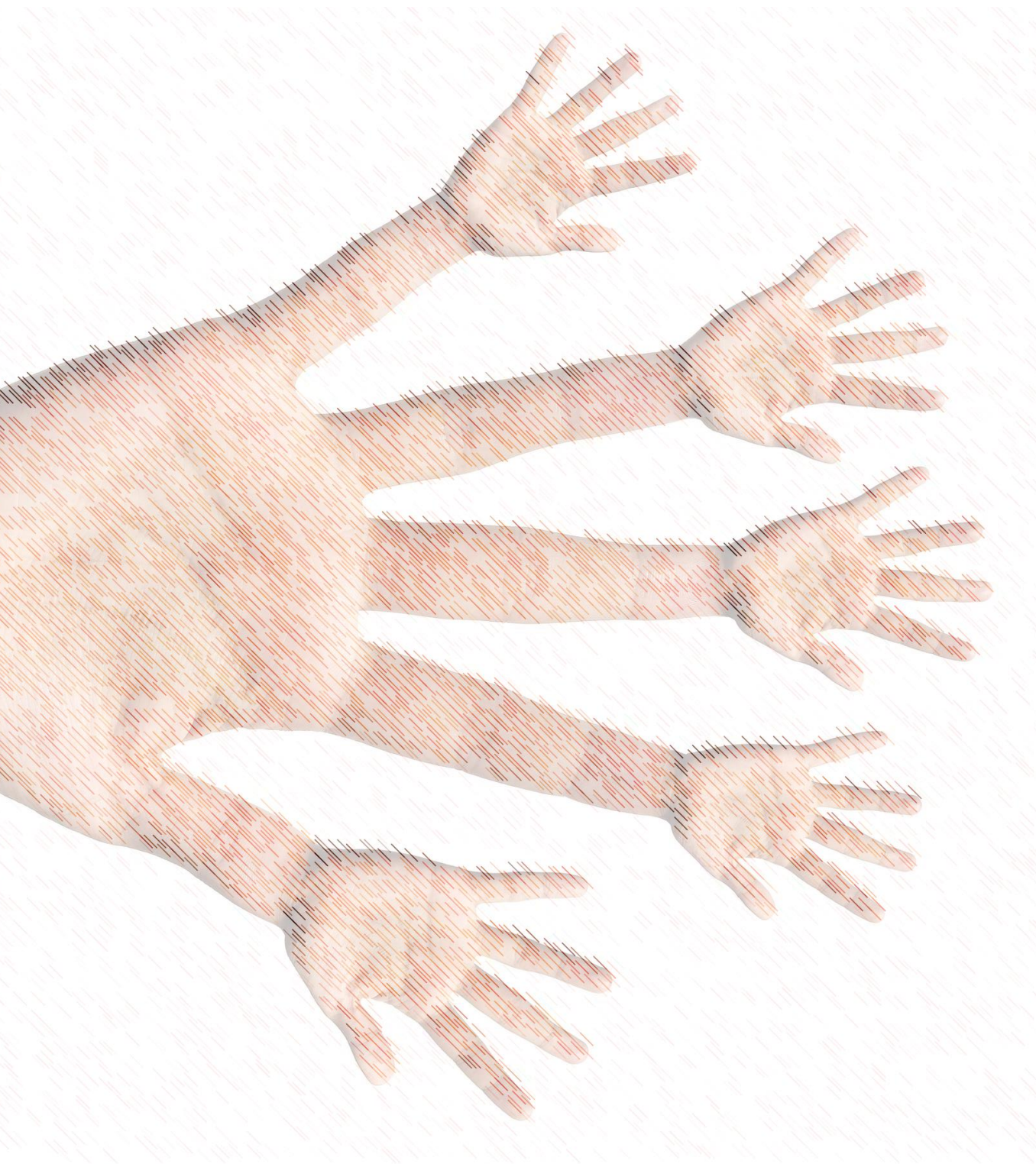

Centro de Día Puentesauco

BOLETÍN INFORMATIVO PARA FAMILIAS





Estimadas familias.

El Director y todo el equipo de profesionales

del **Centro de Día Puentesaúco**

queremos aprovechar este boletín para saludaros.

También queremos comentaros

que estamos a vuestra disposición

para trabajar juntos y asesoraros

en aquellas necesidades, dudas o dificultades que os surjan.



Os mostramos algunos de los aspectos más destacados de la organización y funcionamiento del Centro.

Y os recordamos que para nosotros

es importante que la familia y el Centro

trabajemos juntos para conseguir

que vuestros hijos/as tengan una mejor formación,

sean críticos y comprometidos

con la sociedad de su tiempo.

Como veis, este boletín está escrito de una forma particular.

Se llama Lectura Fácil.

De esta manera la información aparecerá sencilla,

y clara de entender para todos nosotros.

HORARIO

El horario de asistencia al Centro

es de **8:30 a 17:30.**

El descanso para el almuerzo

es de **11:30 a 12.**

El Horario de Comedor y Ocio

es de **14:00 a 15:00.**



HORARIO DE ATENCIÓN A FAMILIAS EN EL CENTRO

Podemos atenderos mejor

si solicitáis cita previa.

Por teléfono en el número **947 - 22 99 58**

Y por correo electrónico en las direcciones:

lcamarero@aspaniasburgos.com - Lucilo

fpozas@aspaniasburgos.com - Flori



OTRAS CONSULTAS

Si queréis hablar con el Servicio de Familias

podéis llamar al teléfono **947 23 85 62,**

preguntad por Beatriz Ibañez,

o en el correo electrónico sa@aspaniasburgos.com

La trabajadora social se llama Leticia Caño.

Está en Puentesauco el **primer lunes** de cada mes,

de 10:00 a 13:00 hs.

TRANSPORTE

AUTOBUSES MAÑANAS	
LINEA 1	LINEA 2
<p>8:30h. Puentesaúco. 8:42h. Bda. Yagüe (Rincón de la Abuela) 8:45h. Fuentecillas (La Caixa) 8:48h. Punta Brava 8:56h. C/Madrid (Bar Resti) 9:00h. C/ San Pablo (Pecaditos) 9:06h. Avda. Reyes Católicos (Rice)</p>	<p>8:30h. Puentesaúco. 8:35h. Ctra Poza (Caja Burgos) 8:38h. C/Vitoria (Bar Timoteo) 8:43h. C/Vitoria (La Caixa) 8:48h. C/ Vitoria (Puerta de Burgos)</p>

AUTOBUSES TARDES	
LINEA 1+2	
<p>16:55h. Carretera Poza (Caja Burgos) 16:55h. C/Vitoria (Bar Timoteo) 16:58h. C/Vitoria (La Caixa) 17:00h. C/ Vitoria (Puerta de Burgos) 17:10h. C/Madrid (Bar Resti) 17:15h. Punta Brava 17:25h. Avda. Cantabria (Bar Calixto) 17:30h. Avda. Reyes Católicos (Vodafone)</p>	

AUTOBÚS ADAPTADO	
MAÑANAS	TARDES
<p>8:30h. Puentesaúco. 8:40h. C/Pedro Alfaro. 9:00h. APACE 9:05h. Avda. Cantabria (Bar Calixto) 9:10h. Avda. Castilla y León</p>	<p>16:45h. Puentesaúco. 16:55h. Avda. Castilla y León (Bar Arrecife) 17:05h. Nuestra Sra. de Fátima 17:20h. C/Pedro Alfaro o Cruz Roja 17:25h. Avda. Reyes Católicos (Vodafone) 17:35h. APACE. 17:45h. Bda. Yagüe (Rincón de la Abuela)</p>

CALENDARIO ANUAL

La Junta de Castilla y León decide

el número de días que se puede faltar al Centro.

Son **48** días laborables al año.

Estos días se distribuyen en:

- Vacaciones de Navidad.
- Vacaciones de Semana Santa.
- Vacaciones de verano.
- Puentes.
- Enfermedad sin certificado médico.

Los días festivos hasta el 31 de diciembre de 2019 son:

- 25 de diciembre – Navidad

Los días festivos para el próximo año 2020 son:

- 1 de enero – Año Nuevo.
- 6 de enero – Reyes.
- 23 de abril – Día de la Comunidad.
- 1 de mayo – Día del trabajador.
- 19 de junio – Curpilllos.
- 29 de junio – San Pedro.
- 15 de agosto – Nuestra Señora.
- 12 de octubre – Día de la Hispanidad.
- 2 de noviembre – se traslada el día de Los Santos.
- 7 de diciembre – se traslada el día de La Constitución.
- 8 de diciembre – La Inmaculada.
- 25 de diciembre – Navidad.

Cuando solicitéis las **VACACIONES**

tened en cuenta que,

para una buena organización del Centro,

preferimos que sean del siguiente modo:



Vacaciones de Navidad 2019:

Del 23 al 31 de diciembre – son 6 días laborables.

Vacaciones de Semana Santa 2020:

Del 6 al 12 de abril – son 3 días laborables.

Vacaciones de verano 2020:

Agosto – son 21 días laborables.

PROFESIONALES

Director: Lucilo Camarero.

- María Benito – Técnico de Grado Medio/Educadora.
- Leticia Caño – Trabajadora Social.
- José Luis Castro – Técnico de Grado Medio/Educador
- Jesús Escanciano - Encargado/Educador.
- Mónica García – Psicóloga.
- Montse Gil – Logopeda/Educadora.
- Diego Irazu - Cuidador.
- Montse Martínez – Cuidadora.
- Flori Pozas- Coordinadora/Educadora.
- Minerva Riaño - Fisioterapeuta.
- Sergio de la Iglesia – Fisioterapeuta.
- Álvaro Sánchez – Fisioterapeuta.



Personal de apoyo

- Pilar Alberola – Cuidadora.
- Nuria Arranz:- Operaria de servicios Fundación Cisa.
- Isidoro Barrio - Mantenimiento de instalaciones
- M^a Jesús Cuevas - Operaria de servicios Fundación Cisa.
- Pilar Diez - Operaria de servicios Fundación Cisa.
- Pilar García - Cuidadora comedor.
- Gemma Galante - Operaria de servicios Fundación Cisa.
- Soraya González - Operaria de servicios Fundación Cisa.
- Marta López - Administración y recepción.
- Jesús M^a López: - Operario de servicios Fundación Cisa.
- Eva Macho - Operaria de servicios Fundación Cisa.
- David Martin - Operario de servicios Fundación Cisa.
- Pilar Martínez - Operaria de servicios Fundación Cisa.
- Marian Muñoz – Cuidadora.
- M^a Mar Pino - Encargada del personal de limpieza.
- Vanesa Susilla – Responsable de la UOFIL
- Maite Vicente - Cuidadora comedor.

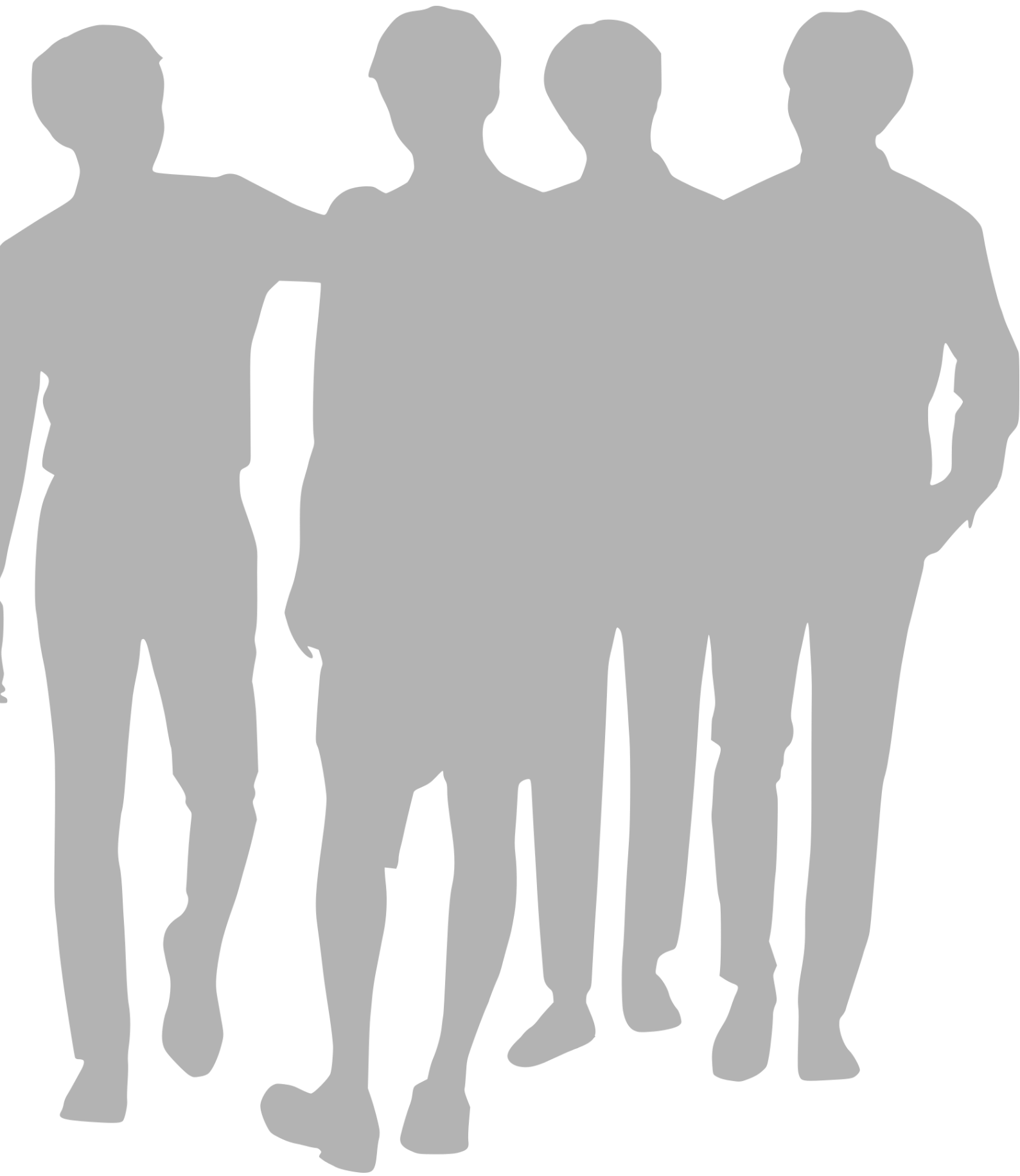

NUESTROS PROGRAMAS

Todos vuestros hijos/as realizan actividades dirigidas a mejorar su calidad de vida.

Estas actividades las hemos colocado en 8 grupos que hemos llamado **Dimensiones**.

- Dimensión **Bienestar Emocional**

Con programas sobre autoestima, inteligencia emocional, relajación y expresión de emociones.



- Dimensión **Relaciones Interpersonales**

Con programas de habilidades sociales, habilidades de comunicación y resolución de conflictos.



- Dimensión **Bienestar Material**

Con programas de habilidades para la vida diaria como talleres de cocina, de limpieza, manejo de compras y economía doméstica.



- Dimensión **Desarrollo Personal**

Con programas sobre nuevas tecnologías. Programas de comprensión y expresión, talleres literarios, de prensa y de cultura general.



- Dimensión **Bienestar Físico**

Con programas de alimentación y nutrición, autocuidado, autonomía, baile, orientación y educación física.



- Dimensión **Autodeterminación**

Con programas sobre toma de decisiones y visión de futuro.



- Dimensión **Inclusión Social**

Con programas dirigidos al ocio y la participación ciudadana.



- Dimensión **Derechos**

Con programas dirigidos a conseguir mejorar las condiciones de nuestro colectivo y a disfrutar de nuestros derechos.



ITINERARIOS

Algunos de vuestros hij@s participan en programas que llamamos **Itinerarios**.

- **Manipulados Auxiliares de la Industria y Robótica**
Con programas sobre el trabajo de producción, habilidades laborales y la búsqueda de empleo.



- **Mantenimiento de instalaciones, máquinas y herramientas.**
Con programas sobre albañilería, electricidad, fontanería, jardinería y carpintería.



- **Servicios a las personas dependientes.**
Con programas de atención a personas que necesitan apoyo en su día a día, alimentación, aseo personal y acompañamiento...



ACTIVIDADES COMPLEMENTARIAS Y DE INCLUSIÓN SOCIAL

Tan importantes como los programas de Itinerarios y Dimensiones son otras actividades que realizamos dentro y fuera del Centro a lo largo de todo el año.

- Visitas culturales.
- Taller de Baile de la Caixa.
- Taller de Triado de microfauna de Atapuerca en colaboración con la Universidad de Zaragoza.
- Salidas, excursiones y paseos.
- Talleres fuera del Centro.
- Colaboración con empresas y organismos como la Universidad, Fundación Dinosaurios, Institutos y Colegios.
- Festivales.
- Deporte adaptado.
- Participación en Concursos.
- Campañas de Convivencia y Salud:
 - “Más bajo, por favor”
 - “Stop bullying” contra el acoso escolar.
 - “Operación Bocata”
 - “Envolviendo ilusiones”
 - “Almuerzo saludable”

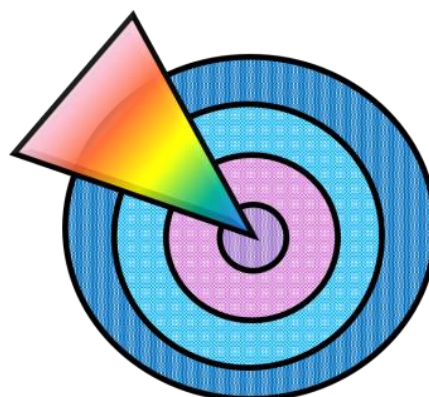

PLAN DE CONVIVENCIA

Nuestro Centro se rige por un Reglamento de Régimen Interno.

Podéis solicitarlo al Centro.



Algunos de sus puntos son:

- Tenemos que respetar las normas del Centro y tratar bien a los profesionales y compañeros.
- También tenemos que cuidar los espacios y mobiliario del Centro.
- Podemos usar el móvil en las horas de ocio y recreo.
- El móvil tiene que cargarse en casa ya que no está permitido hacerlo en el Centro.
- Tengo que comunicar si voy a faltar diciendo el motivo de la ausencia.
- Es importante que todos nosotros cuidemos nuestra imagen e higiene: aseo, ropa, perfume, ...
¡Si estoy a gusto conmigo, estoy bien con los demás!
- Tenemos un Comité de Disciplina para garantizar la convivencia de usuarios y profesionales del Centro.
- Todas las personas que formamos parte del Centro tenemos derecho a participar en las decisiones que nos afectan.
Hablando con los profesionales del Centro o a través del buzón de sugerencias, quejas y felicitaciones.



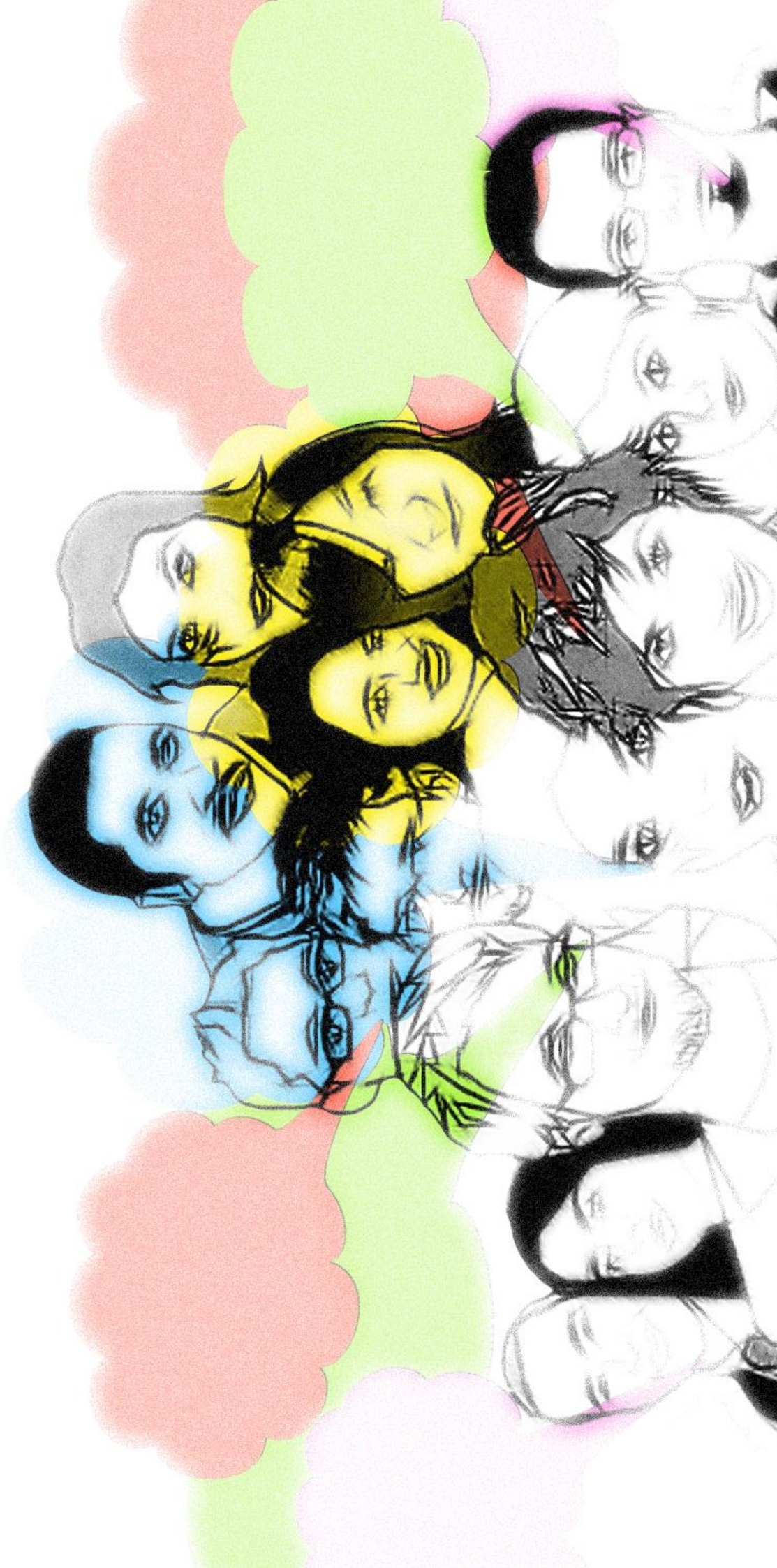

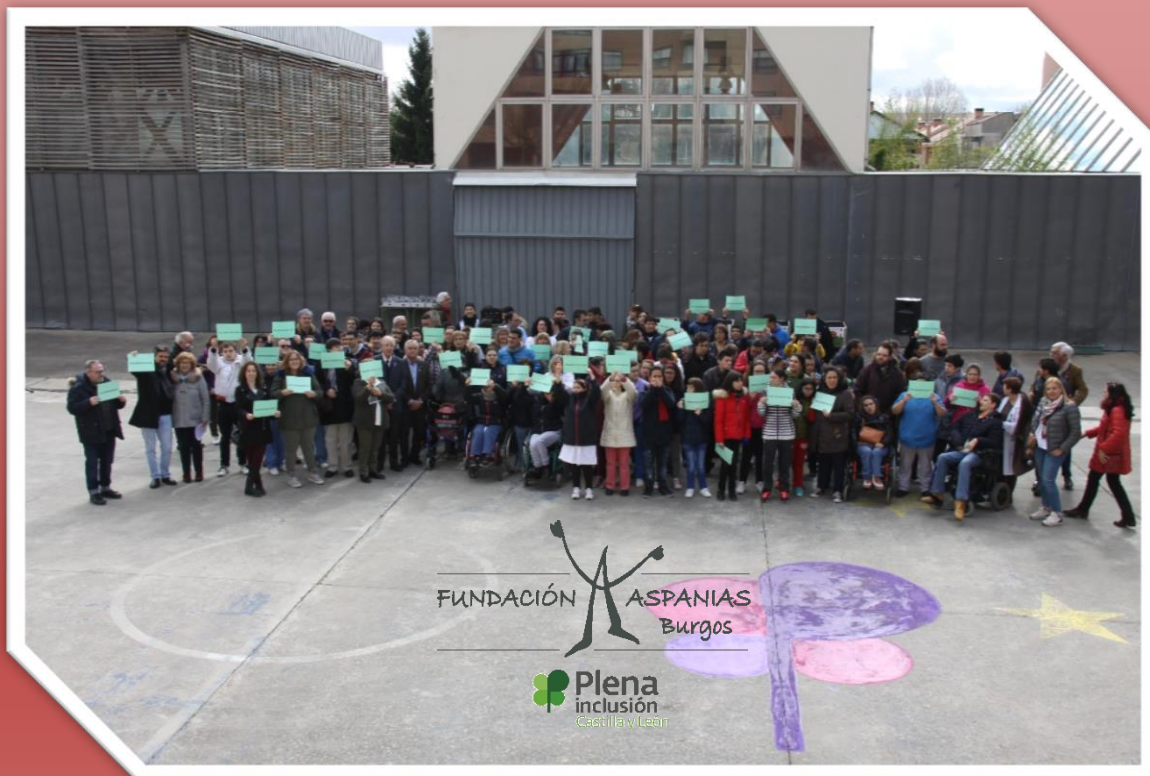

CENTRO DE DÍA PUENTESAÚCO

C/ Condesa Mencía 150

09006 BURGOS

Teléfono: 947 22 99 58

Fax: 947 23 97 51

e-mail: puentesauco@aspaniasburgos.com

Este documento ha sido validado en Lectura Fácil

por un grupo de alumnos de Puentesauco

